

Tarjeta VAPORVAC CONTROLLER identificada con número de parte T19401-G1

Vista de componentes:

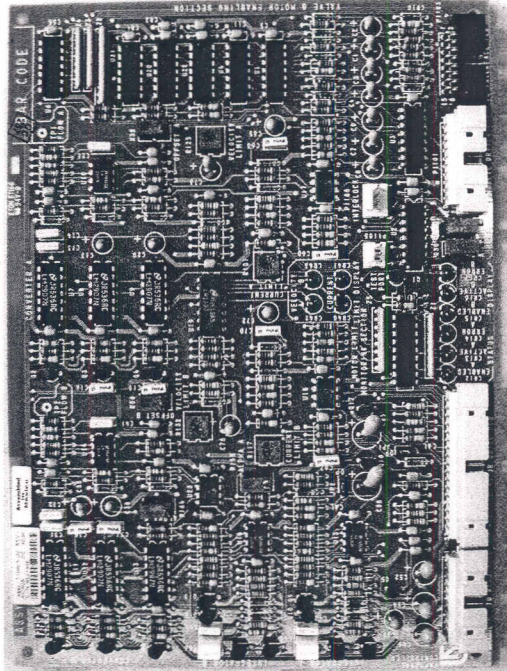

vista de soldadura:

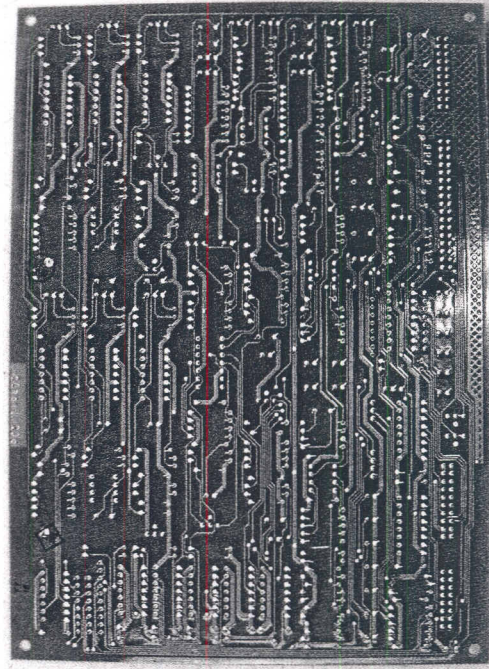

Tarjeta VAPORVAC MOTOR DRIVE identificada con número de parte T17952-G1 vista de componentes:

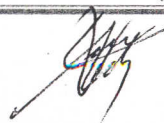
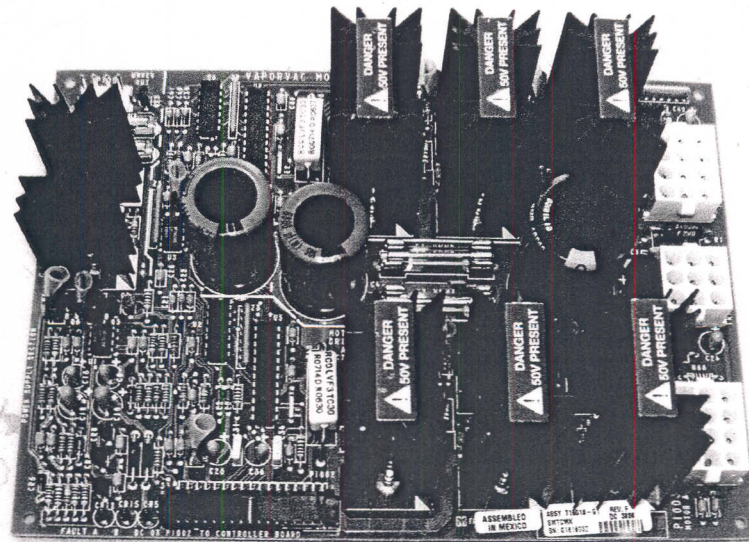

Componentes del Sistema RADEC CODI de la marca CADISA instalados en el Dispensario ENCORE 500S modelo NA1:

Módulo RADEC CODI "Controlador del Dispensario" identificado con número de parte CODIG001:

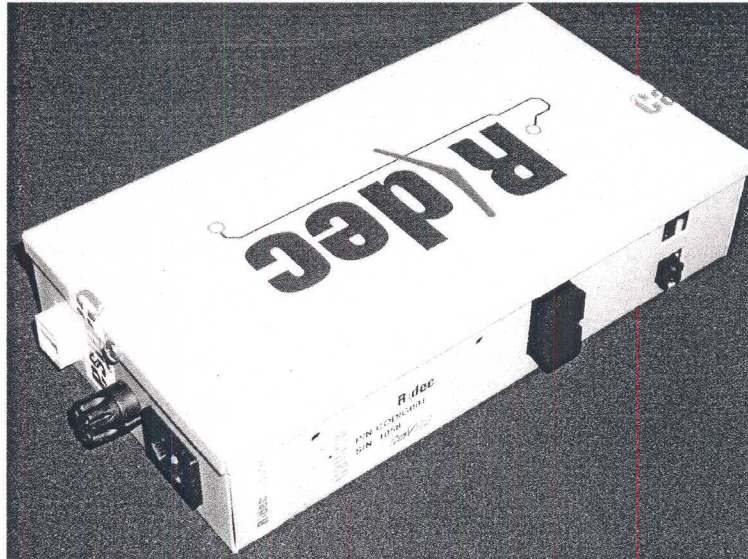

Tarjeta Base con número de parte TINI S 400 o TINI SOCKET vista de componentes:

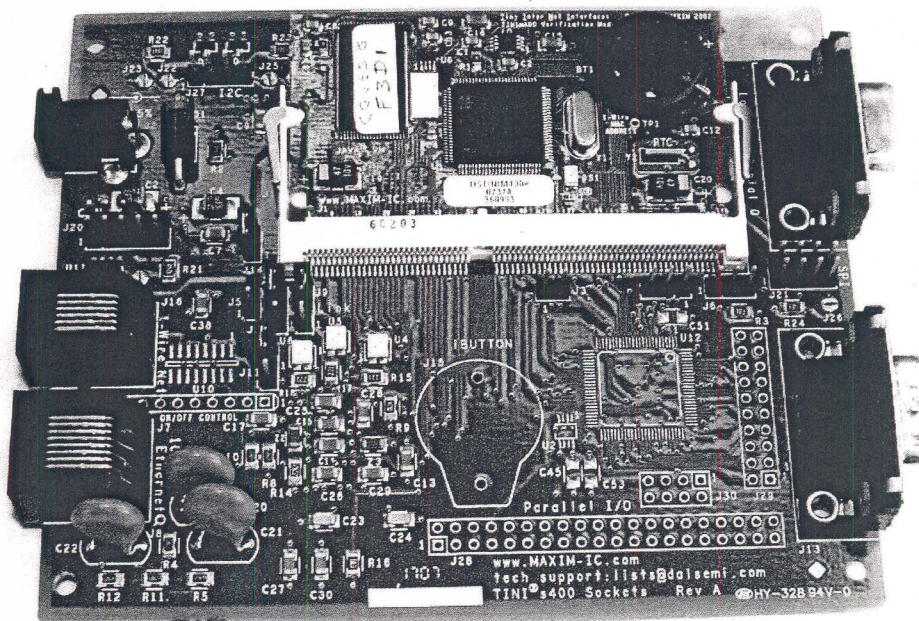

Tarjeta Base con número de parte **TINI S 400** o **TINI SOCKET** vista de soldadura:

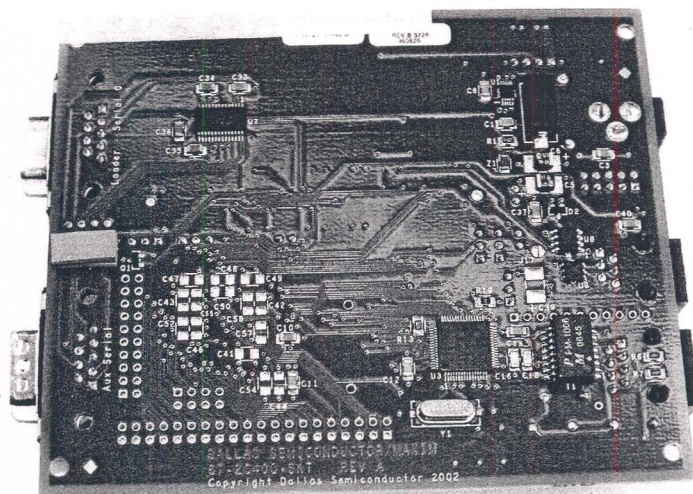

Tarjeta procesador con número de parte **TINI M 400** o **TINI** vista de componentes

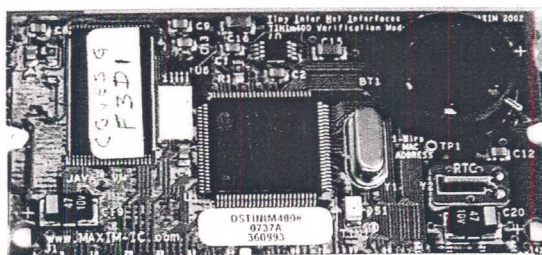

Tarjeta de Comunicación identificada con el número de parte **TICOM V1.1**

Vista de componentes:

Vista de soldadura:

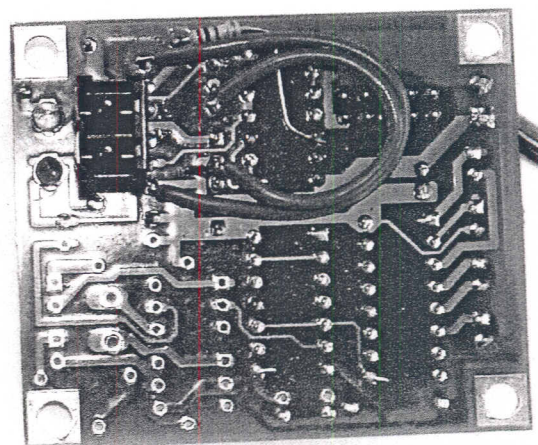
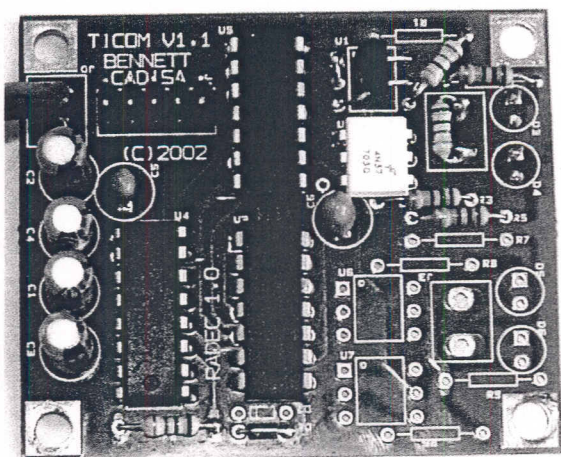

Fuente de Alimentación con número de parte **FUENTE V1.1** vista de componentes:

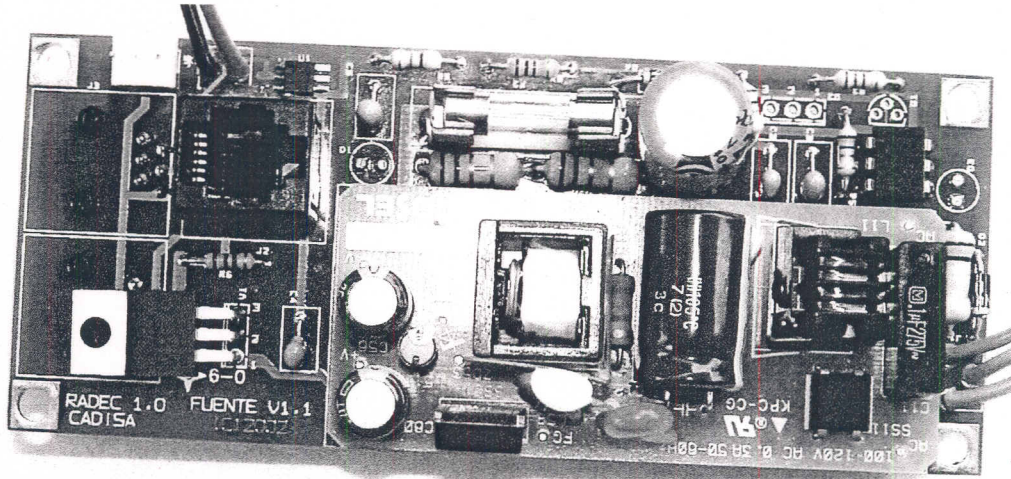

Módulo RADEC TID "Terminal de Identificación" identificado con número de parte **TID001**:

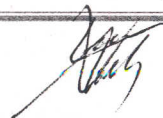
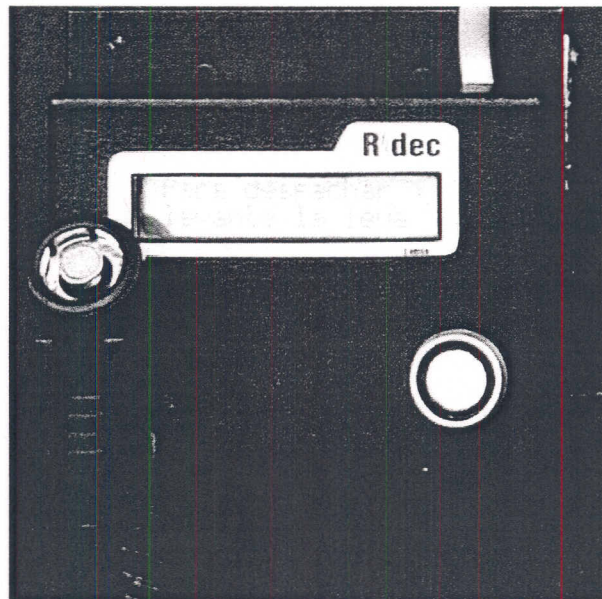

Ubicación de tarjetas electrónicas en el MED

